



**PLAN RETICULAR INGENIERÍA ELECTRÓNICA**

**IELC-2010-211**

**PLAN 6**

**ESPECIALIDAD INSTRUMENTACIÓN BIOMÉDICA**

**IELE - IBM - 2024 - 02**

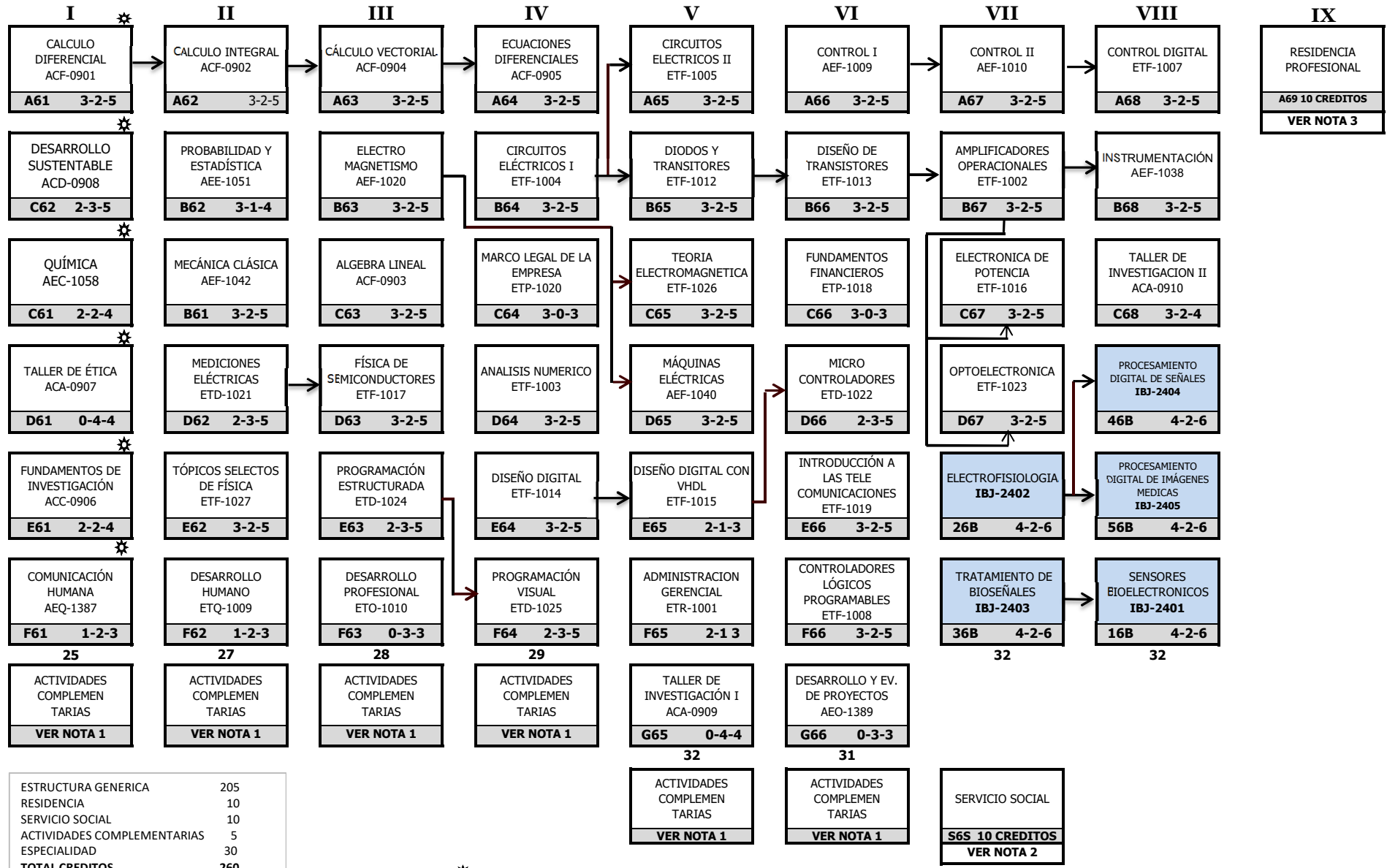

\* Materias obligatorias 1er. Semestre

NOTA 1: Las actividades complementarias deben completar 5 créditos. 1 crédito equivale a 20 horas

NOTA 2: El Servicio Social se puede realizar hasta tener cubierto el 70% de los créditos de la carrera

NOTA 3: Para cargar Residencia Profesional se deberá tener acreditados Servicio Social y Actividades Complementarias